SXYx 3轴/ZF

●臂式 ●自立电缆 ●Z轴基座固定：滑台移动型（100W）

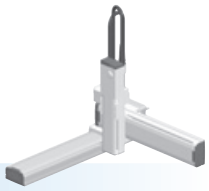

订购型号

SXYx	- S	-	-	-	- ZF	-	-	- RCX340-3	-	-	-	-	-	-	-
机器人主机	电缆	组合	X轴	Y轴	ZR轴	Z轴	电缆长度	适用控制器/控制轴数	安全标准	选配件A (OP.A)	选配件B (OP.B)	选配件C (OP.C)	选配件D (OP.D)	选配件E (OP.E)	绝对数据备份用电池
		A1 A2 A3 A4	15～85cm	15～65cm		15～35cm	3L：3.5m 5L：5m 10L：10m								

请指定控制器的各种设定项目。RCX340 ▶ P.638

基本规格

	X轴	Y轴	Z轴
轴组成※1	F14H	F14	F10-BK
马达输出 AC	200 W	100 W	100 W
重复定位精度※2	±0.01 mm	±0.01 mm	±0.01 mm
驱动方式	滚珠丝杆φ15	滚珠丝杆φ15	滚珠丝杆φ15
滚珠丝杆导程※3（减速比）	20 mm	20 mm	10 mm
最高速度※4	1200 mm/sec	1200 mm/sec	600 mm/sec
动作范围	150～850 mm	150～650 mm	150～350 mm
机器人电缆长度	标准：3.5m　选配：5m、10m		

※1. 框架加工(安装孔、攻丝孔)与单轴机器人不同，请务必加以注意。
※2. 单方向的重复定位精度。
※3. 也可提供产品手册未刊载的导程。详情请咨询本公司。
※4. X轴行程超过750mm时，根据动作区域不同，可能会出现滚珠丝杆共振的情况（危险速度）。
此时，应参考图纸下方的表中所示的最高速度，通过参数或程序下调速度。

最大可搬运重量 (kg)

Y行程(mm)	Z行程(mm) 150	250	350
150	10	10	10
250	10	10	9
350	9	8	7
450	7	6	5
550	5	4	3
650	3	2	1

适用控制器

控制器	运行方法
RCX340	程序/坐标点跟踪/远程命令/联机指令

SXYx 3轴/ZF A1

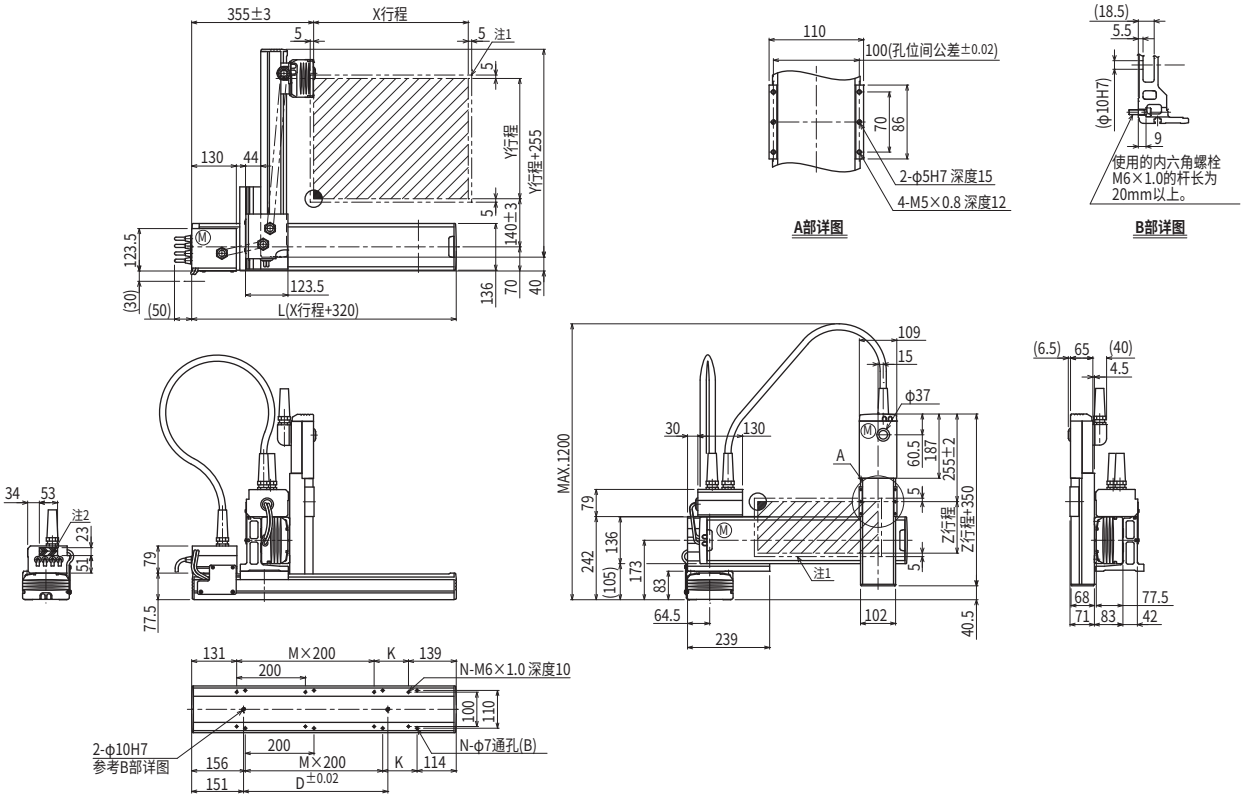

X行程	150	250	350	450	550	650	750	850
L	470	570	670	770	870	970	1070	1170
K	200	100	200	100	200	100	200	100
D	240	240	420	420	600	600	780	960
M	0	1	1	2	2	3	3	4
N	4	6	6	8	8	10	10	12

Y行程	150	250	350	450	550	650
Z行程	150	250	350			

各行程最高速度注3 (mm/sec)				
	X轴	1200	960	780
	速度设定	—	80%	65%

注1. 原点复位时的移动范围以及被限位器限停的位置。
注2. 斜线部分位置表示用户用的电缆取出口。

注3. X轴行程超过750mm时，根据动作区域不同，可能会出现滚珠丝杆共振的情况（危险速度）。
此时，应参考左表中所示的最高速度，通过参数或程序下调速度。

适用控制器 RCX340 ▶ 638